

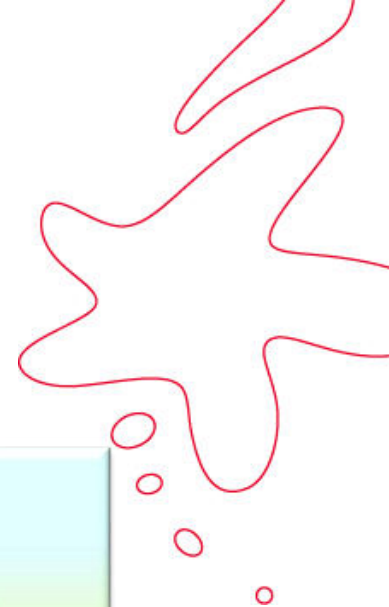

**REKRUTACJA DO KLAS I
SZKÓŁ PODSTAWOWYCH
2024/2025**





**INFORMACJE O SZKOŁACH, DOKUMENTY,
INSTRUKCJE, ZASADY, KRYTERIA I TERMINY REKRUTACJI
DO KLAS PIERWSZYCH SZKÓŁ PODSTAWOWYCH
NA ROK SZKOLNY 2024/2025**

INFORMATOR:

<http://nabor.pcss.pl/szczecin/>



Elektroniczna rekrutacja w Szczecinie

<https://nabor.pcass.pl/szczecin/>

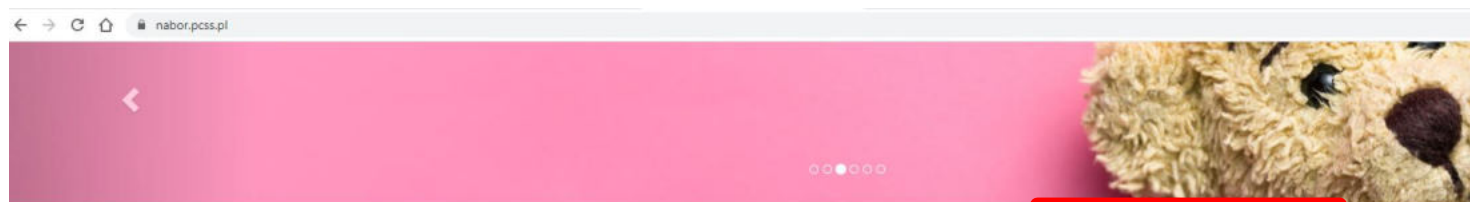

żłobki



przedszkola / dyżury wakacyjne



szkoły podstawowe



szkoły ponadpodstawowe



szkoły branżowe II stopnia



bursy / internaty



PODSTAWOWE AKTY PRAWNE:

- **Ustawa z dnia 14 grudnia 2016 r. – Prawo oświatowe** (*Dz. U. z 2023 r. poz. 900 ze zm.*)

Art. 35 ust. 2:

„Obowiązek szkolny dziecka rozpoczyna się z początkiem roku szkolnego w roku kalendarzowym, w którym dziecko kończy 7 lat [...]” **7-latek do kl. I**

Art. 36 ust. 1 i 2 :

„1. Na wniosek rodziców naukę w szkole podstawowej może rozpocząć dziecko, które w danym roku kalendarzowym kończy 6 lat.” **6-latek do kl. I**

„2. Dyrektor szkoły podstawowej przyjmuje dziecko, o którym mowa w ust. 1, jeżeli dziecko:

- 1) korzystało z wychowania przedszkolnego w roku szkolnym poprzedzającym rok szkolny, w którym ma rozpocząć naukę w szkole podstawowej, albo
- 2) posiada opinię o możliwości rozpoczęcia nauki w szkole podstawowej, wydaną przez publiczną poradnię psychologiczno-pedagogiczną albo niepubliczną [...]”

UWAGA: 6-latek przyjęty do klasy I jest zwolniony z obowiązku odbycia rocznego przygotowania przedszkolnego.



KRYTERIA POSTĘPOWANIA REKRUTACYJNEGO

Uchwała Nr XIII/467/19 Rady Miasta Szczecin z dnia 18 grudnia 2019 r. w sprawie określenia kryteriów postępowania rekrutacyjnego do publicznych szkół podstawowych prowadzonych przez Gminę Miasto Szczecin [...] (Dz.Urz. Woj. Zach. z 2020 r., poz. 524)

Kryteria brane pod uwagę w postępowaniu rekrutacyjnym do klas I dla kandydatów spoza obwodu szkoły:

1. Przynajmniej jedno z rodzeństwa kandydata do klasy I uczęszcza już do szkoły podstawowej, do której ubiega się o przyjęcie – **20 pkt**
2. Kandydat do klasy I uczęszczał do oddziału przedszkolnego w szkole podstawowej, do której ubiega się o przyjęcie – **10 pkt**
3. Przynajmniej jedno z rodziców (opiekunów prawnych) kandydata do klasy I pracuje w obwodzie szkoły podstawowej, do której ubiega się o przyjęcie – **5 pkt**

Uwaga: W celu wykazania spełnienia kryterium rodzice (opiekunowie prawni) zobowiązani są dołączyć do wniosku zaświadczenie od pracodawcy o miejscu świadczenia pracy, zaświadczenie od zleceniodawcy o miejscu wykonywania umowy zlecenia/umowy o dzieło, wydruk z Krajowego Rejestru Sądowego lub zaświadczenie o wpisie w Centralnej Ewidencji i Informacji o Działalności Gospodarczej, potwierdzające wykonywanie pracy w obwodzie szkoły.

4. Rodzice (prawni opiekunowie) kandydata do klasy I zamieszkują wraz z dzieckiem w Gminie Miasto Szczecin – **1 pkt**

Uwaga: W celu wykazania spełnienia kryterium rodzice (opiekunowie prawni) zobowiązani są złożyć pisemne oświadczenie o zamieszkiwaniu na terenie Gminy Miasto Szczecin.



TERMINY, OBWODY



TERMINY PRZEPROWADZENIA POSTĘPOWANIA REKRUTACYJNEGO:

- **Zarządzenie Nr 40/24** Prezydenta Miasta Szczecin z dnia 24 stycznia 2023 r. w sprawie określenia terminów przeprowadzenia postępowania rekrutacyjnego i postępowania uzupełniającego [...] do publicznych szkół podstawowych [...] –
Załącznik Nr 1

OBWODY SZKÓŁ PODSTAWOWYCH:

- **Uchwała nr LVI/1587/24** Rady Miasta Szczecin z dnia 30 stycznia 2024 r. zmieniająca uchwałę w sprawie ustalenia planu sieci publicznych ośmioletnich szkół podstawowych prowadzonych przez Gminę Miasto Szczecin oraz określenia granic ich obwodów od 1 września 2023 roku

- **Uchwała nr XLVI/1271/23** Rady Miasta Szczecin z dnia 24 stycznia 2023 r. w sprawie ustalenia planu sieci publicznych ośmioletnich szkół prowadzonych przez Gminę Miasto Szczecin oraz określenia granic ich obwodów od 1 września 2023 r.



Operatorzy systemu - dostęp do danych wrażliwych

RODO – kary dla dyrektorów

Weryfikacja pracowników odpowiedzialnych za obsługę systemu NABÓR 2024

- Szkoła powinna prowadzić **rejestr** pracowników posiadających dostęp do systemu „NABÓR”
- **Zobowiązuje** się dyrektorów szkół do **uaktualnienia wykazu osób uprawnionych** do pracy w systemie „NABÓR” (*odebranie uprawnień osobom nieuprawnionym w związku z np. rozwiązaniem stosunku pracy, zmianą zakresu obowiązków itp.*)
- Wniosek o odebranie/nadanie uprawnień danej osobie przesłany na adres aszudrowicz@um.szczecin.pl powinien zawierać:

imię i nazwisko pracownika, stanowisko służbowe, adres e-mail pracownika, uzasadnienie odebrania/nadania uprawnień



DOKUMENTY:

„Zgłoszenie do szkoły podstawowej obwodowej”

Wypełnia rodzic, który chce zapisać dziecko do szkoły obwodowej

(żadna inna szkoła go nie interesuje)

Do szkoły obwodowej dziecko zostaje **przyjęte z urzędu** i nie podlega w ogóle procesowi rekrutacji.

"Zgłoszenie ..." wraz z „Oświadczeniem” po wypełnieniu należy wydrukować, podpisać i złożyć w szkole obwodowej **najpóźniej do dnia 20.03.2024 r.**

Podstawa prawna:

Do klasy I publicznej szkoły podstawowej, której ustalono obwód, przyjmuje się na podstawie zgłoszenia rodziców dzieci i młodzież zamieszkałe w tym obwodzie. (Art. 133 ust. 1 Ustawy z dnia 14 grudnia 2016 r. – Prawo oświatowe, Dz. U. 2023, poz. 900 ze zm.)

UWAGA:

dziecko, któremu Prezydent Miasta Szczecin **wskazał**, jako miejsce realizacji obowiązkowego rocznego przygotowania przedszkolnego oddział przedszkolny w szkole podstawowej innej niż szkoła obwodowa, na wniosek rodziców przyjmowane jest do tej szkoły z urzędu. Wówczas rodzic wypełnia **ZGŁOSZENIE**.

WAŻNE: wskazanie Prezydenta, a nie przyjęcie do „0” w br. szkolnym w wyniku procesu rekrutacji

Tak wygląda „Zgłoszenie do szkoły podstawowej obwodowej”:

Zgłoszenie do szkoły podstawowej obwodowej



NABÓR 2024 Systemowa obsługa rekrutacji 2023-2024
Pomocnik Centrum Superkomputerowo-Sieciowe

Szczecin



Proszę o przyjęcie dziecka do szkoły podstawowej obwodowej (podać nazwę i adres)

Dane osobowe dziecka

PESEL	Seria i numer paszportu / dokumentu tożsamości (wypełniane gdy brak numeru PESEL)	
<input type="text"/>	<input type="text"/>	
Imię	Drugie imię (jeżeli posiada)	Nazwisko
<input type="text"/>	<input type="text"/>	<input type="text"/>
Data urodzenia	<input type="text"/>	
<input type="text"/>	<input type="text"/>	

Adres zamieszkania dziecka

Ulica	Nr domu	Nr lokalu
<input type="text"/>	<input type="text"/>	<input type="text"/>
Miejscowość	Kod pocztowy	
<input type="text"/>	<input type="text"/>	
Województwo	Powiat	Gmina
<input type="text"/>	<input type="text"/>	<input type="text"/>

Dane rodzica* (matki)

Imię
<input type="text"/>
Nazwisko
<input type="text"/>
Telefon kontaktowy
<input type="text"/>
E-mail
<input type="text"/>

Dane rodzica* (ojca)

Imię
<input type="text"/>
Nazwisko
<input type="text"/>
Telefon kontaktowy
<input type="text"/>
E-mail
<input type="text"/>

Adres zamieszkania rodzica (matki) (jeżeli inny niż adres zamieszkania dziecka)

Ulica	Nr domu	Nr lokalu
<input type="text"/>	<input type="text"/>	<input type="text"/>
Kod pocztowy	Miejscowość	
<input type="text"/>	<input type="text"/>	

Adres zamieszkania rodzica (ojca) (jeżeli inny niż adres zamieszkania dziecka)

Ulica	Nr domu	Nr lokalu
<input type="text"/>	<input type="text"/>	<input type="text"/>
Kod pocztowy	Miejscowość	
<input type="text"/>	<input type="text"/>	

* Rodzic - należy przez to rozumieć także prawnego opiekuna dziecka oraz osobę (podmiot) sprawującą pieczę zastępczą nad dzieckiem.

Oświadczam, że dane przedłożone w niniejszym zgłoszeniu są zgodne ze stanem faktycznym. Niniejszym przyjmuję do wiadomości, że przetwarzanie danych osobowych zawartych w niniejszym zgłoszeniu, w systemach Informatycznych w celu przeprowadzenia procedury rekrutacji do szkoły podstawowej odbywać się będzie zgodnie z rozporządzeniem Parlamentu Europejskiego i Rady (UE) 2016/679 z dnia 27 kwietnia 2016r. w sprawie ochrony osób fizycznych w związku z przetwarzaniem danych osobowych i w sprawie swobodnego przepływu takich danych oraz uchylenia dyrektywy 95/46/WE (Dz. U. UE. L z 2016r. Nr 119, str.1 ze zm.).

Data przyjęcia zgłoszenia
(wypełnia placówka)

Czytelny podpis matki/opiekuna prawnego

Czytelny podpis ojca/opiekuna prawnego



DOKUMENTY:

UWAGA:

do „Zgłoszenia” dołącza się

oświadczenie o miejscu zamieszkania rodziców kandydata i kandydata
składane pod rygorem odpowiedzialności karnej za składanie fałszywych oświadczeń

Oświadczenie generuje się automatycznie po wypełnieniu „Zgłoszenia”

Po wydrukowaniu podpisane przez rodzica zostaje dołączone do „Zgłoszenia”

Podstawa prawna:

Art. 151 ust. 2 i 3 Ustawy z dnia 14 grudnia 2016 r. – Prawo oświatowe, Dz. U. 2023, poz. 900 ze zm.

Tak wygląda „Oświadczenie”

- **Oświadczenie o miejscu zamieszkania kandydata i rodziców kandydata**

-

- Oświadczam, że moje dziecko:

-

- *imię i nazwisko dziecka*

-

- zamieszkuje wraz ze mną pod wskazanym niżej adresem:

-

- ulica nr domu nr lokalu

-

- miejscowość kod pocztowy

-

- Jestem świadoma/y odpowiedzialności karnej za złożenie fałszywego oświadczenia (art. 151 ust. 3 ustawy z dnia 14 grudnia 2016 r. Prawo oświatowe – t.j. Dz. U. z 2021 r., poz. 1082)

-

-

- *imię i nazwisko matki/opiekunki prawnej*

- *imię i nazwisko ojca/opiekuna prawnego*

-

- Zgodnie z art. 151 ust. 2 i 3 ustawy z dnia 14 grudnia 2016 r. Prawo oświatowe (t.j. Dz. U. z 2021 r., poz. 1082) do zgłoszenia dołącza się oświadczenie o miejscu zamieszkania rodziców kandydata i kandydata. Oświadczenie składa się pod rygorem odpowiedzialności karnej za składanie fałszywych oświadczeń.



DOKUMENTY:

„**Wniosek** o przyjęcie dziecka do szkoły podstawowej” (innej niż obwodowa)

oraz

„**Załącznik do wniosku** – informacja o spełnianiu kryteriów”

Prawo: Na wniosek rodziców (prawnych opiekunów) dziecko zamieszkałe poza obwodem może zostać przyjęte do klasy I w przypadku, gdy szkoła dysponuje wolnymi miejscami, po przeprowadzeniu postępowania rekrutacyjnego na podstawie kryteriów określonych przez organ prowadzący

Jeśli rodzic chce zapisać dziecko do szkoły innej niż obwodowa, wypełnia "Wniosek o przyjęcie dziecka do szkoły podstawowej" i dziecko bierze udział w **rekrutacji na wolne miejsca w szkole**.

Rodzic może wskazać we "Wniosku ..." maksymalnie **3 szkoły podstawowe** oraz **różne typy oddziałów** w tych szkołach (sportowe, ogólnodostępne, integracyjne), ustawiając je w preferowanej kolejności, tzn. od oddziału (szkoły) najbardziej preferowanego do oddziału najmniej preferowanego. Przykład:

1.	SP nr 45	oddział integracyjny
2.	SP nr 35	gimnastyka artystyczna
3.	SP nr 45	oddział ogólnodostępny
4.	SP 33 w ZSS	gimnastyka artystyczna
5.	SP 33 w ZSS	tenis stołowy
6.	SP nr 35	oddział ogólnodostępny
7.		
8.		
9.		

Dodatkowo we "Wniosku ..." rodzic wskazuje szkołę obwodową, ponieważ jeśli dziecko nie dostanie się do wybranych szkół, system przypisze dziecko do szkoły obwodowej.

"Wniosek ..." oraz „Załącznik ..." (kryteria) po wypełnieniu należy wydrukować, podpisać i złożyć w szkole pierwszej preferencji (tzn. wpisanej w pierwszym wierszu).

Tak wygląda „Wniosek o przyjęcie dziecka do szkoły podstawowej”:

Wniosek o przyjęcie dziecka do szkoły podstawowej



Proszę o przyjęcie dziecka do klasy pierwszej szkoły podstawowej według porządku preferencji.
(proszę wpisać wybrane typy oddziałów w maksymalnie 3 szkołach)

Preferencja	Szkoła podstawowa	Typ oddziału*
1		
2		
3		
4		
5		
6		
7		
8		
9		

Dane osobowe dziecka

PESEL Seria i numer paszportu / dokumentu tożsamości (wypełniane gdy brak numeru PESEL)

Imię Drugie imię (jeżeli posiada) Nazwisko

Data urodzenia

Adres zamieszkania dziecka

Ulica Nr domu Nr lokalu

Miejscowość Kod pocztowy

Województwo Powiat Gmina

Szkoła ubiorłowa

Nazwa Miejscowość

Województwo Powiat Gmina

Dane rodzica** (matki)

Imię

Nazwisko

Telefon kontaktowy

Adres e-mail

Dane rodzica** (ojca)

Imię

Nazwisko

Telefon kontaktowy

Adres e-mail

Wniosek o przyjęcie dziecka do szkoły podstawowej



Adres zamieszkania rodzica (matki) (jeśli inny niż adres zamieszkania dziecka)			Adres zamieszkania rodzica (ojca) (jeśli inny niż adres zamieszkania dziecka)		
Ulica	Nr domu	Nr lokalu	Ulica	Nr domu	Nr lokalu
<input type="text"/>	<input type="text"/>	<input type="text"/>	<input type="text"/>	<input type="text"/>	<input type="text"/>
Kod pocztowy	Miejscowość		Kod pocztowy	Miejscowość	
<input type="text"/>	<input type="text"/>		<input type="text"/>	<input type="text"/>	

* Typ oddziału - np. ogólnokształcący, sportowy

** Nazwisko - należy wpisać to nazwisko tak, jakiego opiekuna dziecka oraz osobę (osób) sprawującą/ą placówkę zastępczą nad rodziną

Oświadczam, że zgodnie z art. 150 ust. 2 ustawy z dnia 14 grudnia 2016 r. Prawo oświatowe (Dz. U. z 2023 r. poz. 300 z późn. zm.) do niniejszego wniosku dołączam dokumenty oraz oświadczenia potwierdzające spełnienie kryteriów określonych w dokumencie „Załącznik do wniosku - Informacja o spełnianiu kryteriów”.

Oświadczam, że dane przekazane w niniejszym wniosku są zgodne ze stanem faktycznym. Niniejszym przyjmuję do wiadomości, że przetwarzanie danych osobowych zawartych w niniejszym wniosku, w systemach informatycznych w celu przeprowadzenia procedury rekrutacji do szkoły podstawowej odbywać się będzie zgodnie z rozporządzeniem Parlamentu Europejskiego i Rady (UE) 2016/679 z dnia 27 kwietnia 2016r. w sprawie ochrony osób fizycznych w związku z przetwarzaniem danych osobowych i w sprawie swobodnego przepływu takich danych oraz uchylenia dyrektywy 95/46/WE (Dz.U.UE.L z 2016r. Nr 119, str.1747 m.).

Data przyjęcia wniosku
(wypełnia rodzic/ka)

Czytelny podpis matki / opiekuna prawnego

Czytelny podpis ojca / opiekuna prawnego

Tak wygląda „Załącznik do wniosku-informacje o spełnianiu kryteriów”:

Załącznik do wniosku
Informacje o spełnianiu kryteriów



NABÓR 2024

Systemy Edukacji w Gminie 2008-2024
Funkcyjna Ciężarówka Szkoły Podstawowej - Szczecin

Szczecin



I. Kryteria określono w Uchwało N: XIII.467/19 Rady Miasta Szczecin z dnia 16 grudnia 2019r.

Lp.	Kryterium i dokument potwierdzający spełnienie kryterium	Spełnianie kryterium TAK / NIE / ODMAWIAM **
1.	Przynajmniej jedno z rodziców kandydata do klasy I uczęszcza już do szkoły podstawowej, do której ubiega się o przyjęcie**	
	Preferencja 1	
	Preferencja 2	
	Preferencja 3	
2.	Kandydat do klasy I uczęszczał do oddziału przedszkolnego w szkole podstawowej, do której ubiega się o przyjęcie**	
	Preferencja 1	
	Preferencja 2	
	Preferencja 3	
3.	Przynajmniej jedno z rodziców (opiekunów prawnych) kandydata do klasy I pracuje w obwodzie szkoły podstawowej, do której ubiega się o przyjęcie**	
	Preferencja 1	
	Preferencja 2	
	Preferencja 3	
4.	Rodzios (opiek. nowie prawni) kandydata do klasy I zamieszkuje wraz z dzieckiem w Gminie Miasto Szczecin	

* Dla kryterium, które jest spełnione należy wpisać TAK. Dla kryterium, które nie jest spełnione należy wpisać NIE. Wpisanie odpowiedzi ODMAWIAM oznacza, że rodzice / opiekunowie prawni odmawiają przedania informacji, co będzie skutkowało niewyłączeniem danego kryterium przy obliczaniu punktów.

** Aby dziecko uzyskało punkty za kryterium, przy co najmniej jednej z wymienionych preferencji należy wpisać TAK.

Oświadczam, że zgodnie z art. 150 ust. 2 ustawy z dnia 14 grudnia 2016 r. Prawo oświatowe do wniosku dołączam dokumenty potwierdzające spełnianie kryteriów określonych w pkt. 1 niniejszego dokumentu.

Czytelny podpis matki / opiekuna prawnego***

Czytelny podpis ojca / opiekuna prawnego***

*** Należy pamiętać, że rodzice/rodzice także prawnego opiekuna dziecka oraz osoba (osoby) sprawująca pieczę zastępczą nad dzieckiem.



TYPY ODDZIAŁÓW:



- **ogólnodostępne**
- **integracyjne** – dla dzieci posiadających orzeczenie o potrzebie kształcenia specjalnego wydane ze względu na niepełnosprawność lub są w trakcie badania w poradni psychologiczno-pedagogicznej
- **sportowe** – dla dzieci, które posiadają bardzo dobry stan zdrowia potwierdzony orzeczeniem wydanym przez lekarza podstawowej opieki zdrowotnej
oraz
uzyskali pozytywny wynik próby sprawności fizycznej



TERMINY REKRUTACJI DO KLAS I



- 04.03. – 20.03.2024 r. – składanie „Zgłoszeń ...” (uczeń obwodowy)/ „Wniosków ...” (uczeń spoza obwodu) o przyjęcie dziecka do klasy I szkoły podstawowej
- 20.03. – 29.03.2024 r. – **weryfikacja** przez komisję rekrutacyjną wszystkich Zgłoszeń i Wniosków oraz dokumentów potwierdzających spełnianie przez kandydata kryteriów

!!! W TYM TERMINIE NALEŻY:

- zwrócić szczególną uwagę na **poprawność wyboru szkoły obwodowej** przez rodzica;
- zweryfikować treść OŚWIADCZENIA** złożonego przez rodzica przy ZGŁOSZENIU, szczególnie w przypadku, gdy dziecka nie ma w wykazie meldunkowym z UM (*przypomnieć o odpowiedzialności karnej ..., zobowiązać rodzica o dostarczenie dokumentów potwierdzających zamieszkanie pod danym adresem – umowy najmu, rachunki, opłaty itp.*);
- gdy we WNIOSKU jest wpisana klasa sportowa, przypomnieć rodzicom o **sprawdzeniu terminu przeprowadzenia próby sprawności fizycznej** przez szkołę, którą wybrali;
- gdy we WNIOSKU wpisana jest klasa integracyjna przypomnieć rodzicom, aby **ORZECZENIE** **złożyli w każdej szkole z oddziałem integracyjnym** wskazanej we WNIOSKU



TERMINY REKRUTACJI DO KLAS I OGÓLNODOSTĘPNYCH



04.03. – 20.03.2024 r. – składanie „**Zgłoszeń ...**” (uczeń obwodowy)/ „**Wniosków ...**” (uczeń spoza obwodu) o przyjęcie dziecka do klasy I szkoły podstawowej

podania należy wprowadzać na bieżąco

12.04.2024 r. do godz. 15.00 – podanie do publicznej wiadomości listy kandydatów **zakwalifikowanych** i **niezakwalifikowanych**

15.04– 16.04.2024 r.
do godz. 15.00 – potwierdzenie przez rodzica kandydata woli przyjęcia w formie pisemnego oświadczenia

17.04.2024 r.
do godz. 15.00 – ogłoszenie wyników rekrutacji, podanie do publicznej wiadomości listy kandydatów **przyjętych** i **nieprzyjętych** do klas I szkół podstawowych



TERMINY REKRUTACJI DO KLAS I INTEGRACYJNYCH



- 04.03. – 20.03.2024 r.** – składanie „**Wniosków ...**”
wraz
z **dotatkową dokumentacją** (*Orzeczeniem o potrzebie kształcenia specjalnego lub Informacją o wyznaczonym terminie badania w Poradni Psychologiczno-Pedagogicznej oraz jeśli dziecko posiada to również Orzeczenie o potrzebie nauczania indywidualnego*)
- UWAGA !** Jeżeli oddział integracyjny nie jest wskazany we Wniosku w pierwszym wierszu, wówczas należy dodatkowo **Orzeczenie o potrzebie kształcenia specjalnego lub Informację o terminie badania złożyć w szkole z oddziałem integracyjnym.**
- 12.04.2024 r. do godz. 15.00** – podanie do publicznej wiadomości listy kandydatów
zakwalifikowanych i niezakwalifikowanych
- 15.04 – 16.04.2024 r. do godz.15.00** – potwierdzenie przez rodzica kandydata woli przyjęcia w formie pisemnego oświadczenia
- 17.04.20234r. do godz. 15.00** – ogłoszenie wyników rekrutacji, podanie do publicznej wiadomości listy kandydatów **przyjętych i nieprzyjętych** do klas I szkół podstawowych



WYKAZ SZKÓŁ, W KTÓRYCH PLANUJE SIĘ UTWORZENIE KLAS I INTEGRACYJNYCH



- Szkoła Podstawowa nr 21 z Oddziałami Integracyjnymi, ul. S. I. Witkiewicza 40, tel. 91/ 4532480
- Szkoła Podstawowa nr 41 z Oddziałami Integracyjnymi, ul. Cyryla i Metodego 44, tel. 91/ 4220234
- Szkoła Podstawowa nr 45 z Oddziałami Integracyjnymi, ul. T. Zawadzkiego 75, tel. 91/ 4327293
- Szkoła Podstawowa nr 54, ul. gen. L. Rayskiego 9, tel. 91/ 4345004
- Szkoła Podstawowa nr 63 z Oddziałami Integracyjnymi, ul. Grodzka 23, tel. 91/ 4332924
- Szkoła Podstawowa nr 74, ul. Seledynowa 50, tel. 91/ 4631791

Termin spotkania w sprawie ostatecznego utworzenia oddziałów integracyjnych ustalą dyrektorzy tych szkół z inspektorem WOŚ (odp. p. A. Lamparska)



TERMINY REKRUTACJI DO KLAS I SPORTOWYCH



Od 04.03.2024 r. do dnia poprzedzającego przeprowadzenie próby sprawności fizycznej w danej szkole
– składanie **Wniosków**

06.03. – 13.03.2024 r. – przeprowadzenie prób sprawności fizycznej

UWAGA:

- 1) Przystąpienie kandydata do próby sprawności fizycznej **jest obowiązkowe.**
- 2) Każda ze szkół sportowych ustala **własne terminy prób sprawności fizycznej**, dlatego kandydat musi zapoznać się ze szczegółowym harmonogramem przeprowadzenia prób sprawności fizycznej w wybranej szkole.
- 3) Podstawowym warunkiem przyjęcia jest pozytywny wynik próby sprawności fizycznej.
- 4) Dyrektorzy muszą zadbać o promocję swoich klas sportowych, **nagłośnić terminy przeprowadzenia prób sprawności fizycznej.**

14.03.2024 r. do godz.12.00 – podanie do publicznej wiadomości listy kandydatów, którzy uzyskali pozytywne wyniki prób sprawności fizycznej

12.04.2024 r. do godz. 15.00 – podanie do publicznej wiadomości listy kandydatów zakwalifikowanych i niezakwalifikowanych

15.04. – 16.04.2024 r. – potwierdzenie przez rodzica kandydata woli przyjęcia w formie pisemnego oświadczenia do godz.15.00

17.04.2024 r. do godz. 15.00 – podanie do publicznej wiadomości listy kandydatów przyjętych i nieprzyjętych



WYKAZ SZKÓŁ, W KTÓRYCH PLANUJE SIĘ UTWORZENIE KLAS I SPORTOWYCH



- **Sportowa Szkoła Podstawowa** w Centrum Mistrzostwa Sportowego (*pływanie dziewcząt i chłopców*), ul. Mazurska 40, tel. 91 4885288
- **Sportowa Szkoła Podstawowa nr 2** w Centrum Kształcenia Sportowego (*pływanie z elementami sportowego ratownictwa wodnego dziewcząt i chłopców oraz pływanie z elementami piłki wodnej dziewcząt i chłopców*), ul. L. Rydla 49, tel. 91 4627260
- **Szkoła Podstawowa nr 10** (*pływanie dziewcząt i chłopców*), ul. K. Królewicza 63, tel. 91 4500918
- **Szkoła Podstawowa nr 11** (*żeglarstwo dziewcząt i chłopców, piłka siatkowa dziewcząt, piłka koszykowa dziewcząt, piłka nożna chłopców*), ul. E. Plater 20, tel. 91 4539433
- **Szkoła Podstawowa nr 16** (*lekkoatletyka dziewcząt, piłka nożna chłopców*), ul. Chobolańska 20, tel. 91 4833188
- **Szkoła Podstawowa nr 33** w Zespole Szkół Sportowych (*gimnastyka sportowa dziewcząt i chłopców, tenis stołowy dziewcząt i chłopców, gimnastyka artystyczna dziewcząt*), ul. Małopolska 22, tel. 91 4335897
- **Szkoła Podstawowa nr 35** (*gimnastyka artystyczna dziewcząt, piłka koszykowa chłopców*), ul. Świętoborzyców 40 , tel. 91 4422465
- **Szkoła Podstawowa nr 42** (*piłka siatkowa dziewcząt, piłka nożna chłopców*), ul. Hoża 25 , tel. 91 4421738
- **Szkoła Podstawowa nr 51** (*pływanie dziewcząt i chłopców, gimnastyka artystyczna dziewcząt, piłka nożna chłopców*), ul. Jodłowa 21, tel. 91 4523324
- **Szkoła Podstawowa nr 54** (*pływanie dziewcząt i chłopców*), ul. Gen. L. Rayskiego 9, tel. 91 4345004
- **Szkoła Podstawowa nr 55** (*pływanie dziewcząt i chłopców, lekkoatletyka dziewcząt i chłopców*), ul. Orawska 1, tel. 91 4820078
- **Szkoła Podstawowa Nr 56** (*pływanie dziewcząt i chłopców*), ul. Malczewskiego 22, tel. 91 8121665
- **Szkoła Podstawowa nr 74** (*tenis ziemny dziewcząt i chłopców*), ul. Seledynowa 50, tel. 91 4631791



PUBLIKOWANIE WYNIKÓW NABORU PRZYJĘCIE KANDYDATA

RODO – odpowiedzialność dyrektora



- art. 157 ustawy Prawo oświatowe - **zadania komisji rekrutacyjnej**

- art. 158 ust. 1, 2, 3, 4 i 5 ustawy Prawo oświatowe

Komisja rekrutacyjna:

- ✓ przyjmuje kandydata, który został zakwalifikowany oraz złożył wymagane dokumenty
- ✓ podaje do publicznej wiadomości poprzez umieszczenie w widocznym miejscu w swojej siedzibie list zawierających:
 - imiona i nazwiska kandydatów uszeregowane w kolejności alfabetycznej wraz z informacją o zakwalifikowaniu lub niezakwalifikowaniu, przyjęciu lub nieprzyjęciu do danej szkoły
 - najniższą liczbę punktów, która uprawnia do przyjęcia kandydata
- ✓ dzień podania do wiadomości listy przyjętych i nieprzyjętych określa się w formie adnotacji na tej liście wraz z podpisem przewodniczącego komisji

- art. 158 ust. 10 ustawy Prawo oświatowe

Publikacja list jest **ograniczona w czasie**. Listy powinny być usunięte z placówki wraz z upłynięciem terminów postępowania odwoławczego.



TRYB ODWOŁAWCZY



art. 158 ust. 6, 7, 8, 9 ustawy Prawo oświatowe

1. W terminie **7 dni** od dnia opublikowania listy przyjętych i nieprzyjętych można wystąpić z wnioskiem **do komisji rekrutacyjnej** o sporządzenie **uzasadnienia** odmowy przyjęcia dziecka.
2. W terminie **5 dni** od dnia wystąpienia z wnioskiem przez rodzica sporządza się **uzasadnienie**, które zawiera:
 - przyczyny odmowy przyjęcia
 - najniższą liczbę punktów uprawniającą do przyjęcia
 - liczbę punktów otrzymaną przez kandydata
3. W terminie **7 dni** od dnia otrzymania **uzasadnienia** można wnieść **do dyrektora szkoły odwołanie od rozstrzygnięcia** komisji rekrutacyjnej.
4. W terminie **7 dni** od dnia otrzymania **odwołania dyrektor rozpatruje odwołanie.**
5. Na rozstrzygnięcie dyrektora służy **skarga** do sądu administracyjnego.



Wydział Oświaty
Urząd Miasta Szczecin
2024

www.szczecin.eu

567865309125689000017200542671243876129087615237890125412678012870909756251276543987654320965434367980116253478935267809876345267918790126543908765990987643216543178907639001234654327890654367801254378901245690876124567865309125689000017200542671243876129087615237890125412678098125678001098712453267512478651790012543678125699995347011